

第41回 兵庫県

ブラック・アンド ホワイト・ショウ

2023年3月4日(土)

淡路市塩田新島3-2

淡路家畜市場 特設会場

第40回兵庫県
ブラック・アンド・ホワイト・ショウ
未経産牛グランドチャンピオン

名号 アバンギャルド SK
ライラック号
出品者 島田 一郎 氏

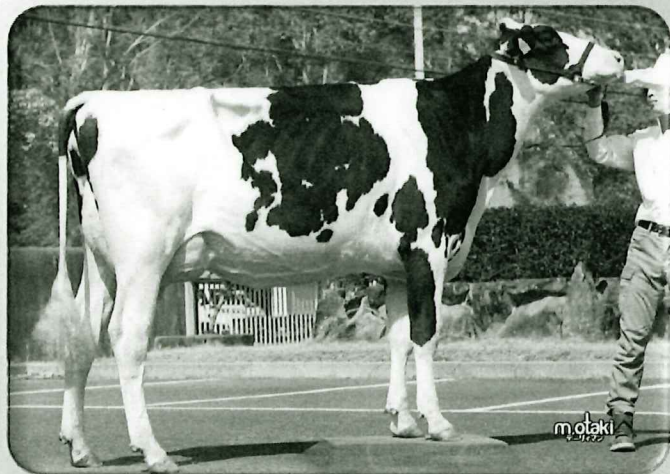
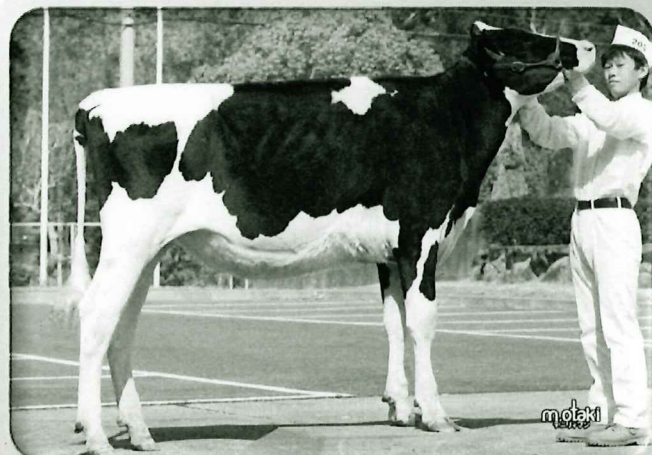

第40回兵庫県
ブラック・アンド・ホワイト・ショウ
経産牛グランドチャンピオン

名号 DH ローデイアン ゴチ号
出品者 出口 順也 氏

主催 兵庫県ホルスタイン改良協議会
後援 兵庫県
兵庫県酪農農業協同組合
協賛 関係団体・関係各社

第41回兵庫県ブラック・アンド・ホワイト・ショウ委員

1. 運営委員

運 営 委 員 長	出 口 順 也
運 営 副 委 員 長	赤 井 裕 典
運 営 委 員	眞 淵 博 行
監 事	吉 川 稔 英
〃	山 田 光 雄

2. 審査委員

審査員
野澤組 畜産部 主任
関東・中部エリアマネージャー
森 真司 氏

3. 事務局

兵庫県酪農農業協同組合

第41回兵庫県ブラック・アンド・ホワイト・ショウ日程表

月 日	時 間	行 事 内 容
3月4日	9 : 30 ~ 9 : 55	運営委員会・事務打合せ
	9 : 55 ~ :	開 会 式
	10 : 00 ~ 10 : 10	カーフの部審査
	10 : 10 ~ 10 : 20	第 1 部審査
	10 : 20 ~ 10 : 35	第 2 部審査
	10 : 35 ~ 10 : 50	第 3 部審査
	10 : 50 ~ 10 : 55	第 4 部審査
	10 : 55 ~ 11 : 15	第 6 部審査
	11 : 15 ~ 11 : 25	第 7・8 部審査
	11 : 25 ~ 11 : 30	ファミリーショウ
	11 : 30 ~ 11 : 50	学生リードマンコンテスト
	11 : 50 ~ 12 : 50	昼食
	12 : 50 ~ 12 : 55	第12部審査
	12 : 55 ~ 13 : 05	第13部審査
	13 : 05 ~ 13 : 30	グランドチャンピオン決定
	13 : 30 ~ 13 : 40	表彰式 兵庫県知事賞 他
	13 : 40 ~ 13 : 50	閉 会 式
		記 念 撮 影
	会場内清掃・出品牛搬出	

※ベストアダー 各部の審査と同時に行う。

※ベストプロダクション 第8部審査と同時に行う。

(注) この日程は天候並びに出品頭数により変更することがある。

祝 第41回兵庫県ブラックアンドホワイトショウ

200H10992

ET CVF BLF BYF
A2A2

ウォルナットローン

サイドキック



Show Time™
Elite Show Sires

SEMEX®

Genetics for Life®

アボット × マッカチェン サマー EX95

カナダ体型ランキング
4期連続第1位

2022WDE・RAWFに
娘牛多数出品

2022 北海道ナショナルショウにおいて
4クラスで第1席獲得



Immunity+™
Disease Resistant Genetics

レツオ サイドキック シャーリーン ET (MGS: ドアマン)
2022年 WDE Jr 2歳1位

7H16104

ET TV TL TY AIA2

MB ラッキーレディー

アイキャンディー

WORLD WIDE SIRES, LTD.®



GFORCE™
SHOWCASE™



デルタラムダ × レディーローズ コウト ユア アイ VG89

銘血統 ブラックローズ ファミリー由来!

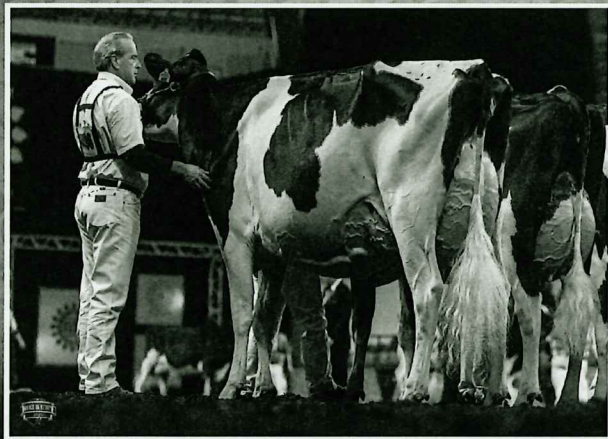

母: レディーローズ コウト ユア アイ ET VG89-2YR 2022年 WDE Jr 3歳1位



母: レディーローズ コウト ユア アイ ET VG89-2YR 乳器

株式会社 野澤組 畜産部

畜産の未来へ **トータルアプローチ**

本社 202305まで ■〒100-0005 東京都千代田区丸の内3-4-1 (新国際ビル) 電話:03-3216-3476 FAX:03-3216-3578
 本社 新住所 ■〒100-0006 東京都千代田区有楽町1-5-2 (東宝日比谷プロムナードビル) 電話:03-3528-8107 FAX:03-3528-8126
 北海道営業本部 ■〒080-0048 北海道帯広市西18条北1-1-2 電話:0155-67-5025 FAX:0155-67-6207
 九州営業所 ■〒862-0954 熊本県熊本市中央区神水2-10-7 (光永ビル403号) 電話:096-381-3914 FAX:096-381-3841
 仙台営業所 ■〒980-0002 宮城県仙台市青葉区福浜町3-37 (蟬林館103号) 電話:022-397-9781 FAX:022-397-9782
 ホームページ ■https://www.totalapproach.co.jp/ e-mail ■livestock-1@nosawa.co.jp





株式会社野澤組
畜産部 主任
関東・中部エリアマネージャー

森 真司 (もり しんじ)

【略歴】

平成3年12月27日 千葉県習志野市 出身 30歳
日本大学生物資源科学部に入学。在学時代は稲や雑穀の栽培等の研究に取り組みつつ、キャンパス内の農場で飼育されていた乳用牛、肉用牛、豚などを世話し、搾乳等の実習も行った。
大学卒業後、平成26年に株式会社野澤組に入社し、畜産部に配属。主に茨城県、群馬県、新潟県にて凍結精液の販売に従事。
国内酪農家を訪問する傍ら、海外酪農視察等を通し遺伝改良への知識を深める。現在は関東地方及び中部地方におけるエリアマネージャーとして、幅広いエリアで凍結精液の営業を行っている。令和5年2月には認定審査員の資格を取得。

【主な審査歴】

平成30年 第40回知多ベビーブラックアンドショウ
令和02年 豊橋同志会バーンミーティング



第41回兵庫県B&Wショウ



グッドスタートプレミアム (250g/袋)

カーフトップシリーズにも使われる原料・製法を用いた、全酪連が誇る「初乳粉末製品」です。免疫グロブリン70g/袋以上！生まれたての子牛に素早く届く中鎖脂肪酸、健康を助けるビタミン・ミネラル・乳酸菌・ビフィズス菌配合！

【使い方】

出生後なるべく早く2袋を2Lのお湯に溶解して飲ませてください。

出生から半日後、1～2袋追加で飲ませると免疫移行がよりスムーズです。



アクアチャージ (2kg/袋)

輸送時・導入時・暑熱時・分娩後などに失われやすいナトリウム、カリウムなどを効率良く補給できるようバランスよく配合しました。

また、ミネラル吸収を促進するブドウ糖も配合！

【使い方】

子牛：2Lの微温湯に80g溶解して、哺乳ビンやバケツに入れて飲ませてください。

育成/成牛：20Lの微温湯に1kg溶解して、バケツに入れて飲ませてください。



全酪はぐくみ (20kg/袋)

バイパス蛋白、育成専用ビタミンを配合した粗飼料入り育成用配合飼料です。

粗タンパク	粗脂肪	粗繊維	粗灰分	カルシウム	リン	TDN
17%以上	2.0%以上	12%以上	10%以上	0.6%以上	0.3%以上	70%以上

【使い方】

6カ月～21カ月齢の育成牛へ2kg/日給与目安がおすすめです。併せて、上質な粗飼料も十分に給与してください。

飼料メニューに関しましては、お近くの全酪連スタッフまで気軽にお問い合わせください！



Your Partner 全酪連

全酪連 兵庫SP：0794-62-5441

淡路SP：0799-42-1330

改良同志会(協議会)別・部別出品頭数一覧表

	未 経 産					経 産					母系	母娘	自家	能力賞			計	
	カーフ	1	2	3	4	5	6	7	8	9	10	11	12	13	8	9		10
兵庫六甲		1	1	2	1		2		1									8
日の出	2	1	1	1														5
洲 本	1		1	1			1	1					(1)					5
南あわじ	1	1	2	1			2		1				(1)		(1)			8
県農高		1	1															2
播磨農高		1	1	1	2									(1)				5
計	4	5	7	6	3	0	5	1	2	0	0	(0)	(2)	(1)	(1)	(0)	(0)	33

出品区分一覧表

部 別	出品区分	年齢区分	備 考
カーフ	ホルスタイン種雌牛未経産	6ヶ月以上～ 8ヶ月未満	R4. 07. 01～R4. 09. 30
1	ホルスタイン種雌牛未経産	9ヶ月以上～12ヶ月未満	R4. 04. 01～R1. 06. 30
2	ホルスタイン種雌牛未経産	12ヶ月以上～15ヶ月未満	R4. 01. 01～R4. 03. 31
3	ホルスタイン種雌牛未経産	15ヶ月以上～18ヶ月未満	R3. 10. 01～R3. 12. 31
4	ホルスタイン種雌牛未経産	18ヶ月以上～21ヶ月未満	R3. 07. 01～R3. 09. 30
5	ホルスタイン種雌牛未経産	21ヶ月以上～24ヶ月未満	R3. 04. 01～R3. 06. 30
6	ホルスタイン種雌牛 経産	～2才6ヶ月未満	R2. 10. 01～
7	ホルスタイン種雌牛 経産	2才6ヶ月以上～3才未満	R2. 04. 01～R2. 09. 30
8	ホルスタイン種雌牛 経産	3才以上～4才未満	H31. 04. 01～R2. 03. 31
9	ホルスタイン種雌牛 経産	4才以上～5才未満	H30. 04. 01～H31. 03. 31
10	ホルスタイン種雌牛 経産	5才以上～	～H30. 03. 31
11	母 系 牛 群	同一母牛の娘牛 2頭1組	カーフの部～第10部 該当牛
12	母 娘 牛 群	母・娘 2頭1組	
13	自 家 生 産 牛 群	自家で繁殖所有管理 3頭1組	

祝 第41回兵庫県ブラック&ホワイトショウ

2023-2月

NTP
No.3

JP5H58096 パリス

(アルタホットロッド×フェイスブック×マック)

Sort⁹⁰ FcMax

NTP
+2,768

長命連産効果
+107,228円

乳代効果
+128,729円

GEBV

Milk + 1,147 kg
Fat + 59 kg +0.14%
SNF + 113 kg +0.09%
Pro + 49 kg +0.12%
SCS 2.01

★抜群の肢蹄改良と理想的な尻の構造は魅力満天！
★暑熱ストレスに強く繁殖性に優れ、
牛群で長く活躍すること間違いなし！



ライズランド バラマウント パリス
北海道標茶町 池田 光暉氏所有

ゲノミックヤングサイア GNTP No.1
JP5H60991 セカンドループ

Sort⁹⁰

GNTP
+3,764

長命連産効果
+105,684円

乳代効果
+154,570円

GEBV

Milk + 1,097 kg
Fat + 109 kg +0.67%
SNF + 87 kg +0.28%
Pro + 71 kg +0.34%
SCS 2.01

- ♂ スタットス ハイパー-ループ ET
- ♂ プロダクティブネス ホンダ ET
- ♀ BGP ズイダイホルマーク ET
- ♀ パソニック ランド パーバ 15945 ET
- ♂ デスフラックス 死チ 14104 ET
- ♀ パソニック ランド パーバ 13511 ET
- ♂ S-S-I アーストラス フラッグ シツ ET

形質	程度2.00	-1.00	0.00	1.00	2.00程度	SBV
乳量	低い				高い	2.08
乳脂率	低い				高い	3.11
無脂固形率	低い				高い	1.81
乳蛋白率	低い				高い	2.98
高胸さ	低い				高い	1.56
胸の幅	狭い				広い	1.21
体の深さ	浅い				深い	-0.07
鋭角性	欠く				含む	0.90
B C S	痩せ				肥え	-1.12
尻の角度	坐骨高				坐骨低	-0.65
坐骨幅	狭い				広い	-0.43
後肢後望	直飛				曲飛	-0.52
後肢後望	奢る				平行	-2.49
蹄の角度	小さい				大きい	1.84
前乳房の付着	弱い				強い	1.45
後乳房の高さ	低い				高い	2.05
後乳房の幅	狭い				広い	1.00
乳房の懸垂	弱い				強い	-0.70
乳房の深さ	深い				浅い	2.15
乳房の傾斜					前傾斜	1.41
前乳頭の配置	後付				内付	1.21
後乳頭の配置	外付				内付	1.89
前乳頭の長さ	短い				長い	-0.23
体貌と骨格	低い				高い	-0.70
肢蹄強健性	低い				高い	-0.20
乳用強健性	低い				高い	0.79
乳器	弱い				強い	1.67
決定得点	低い				高い	1.38

褒賞一覧表(擬 賞)

部	区 分	G C	R G C	C	R C	1 等	2 等
カ ー フ	未 経 産	1	1	1	1	1	1
1				1	1	2	1
2				1	1	3	2
3				1	1	2	2
4				1	1	1	
5							
6	経 産	1	1	1	1	2	1
7				1			
8				1	1		
9							
10							
11	母 系						
12	母 娘	1		1			
13	自家牛群	1					
合 計		4	2	9	7	11	7
能力賞	第 8 部	1					
	第 9 部	-					
	第 10 部	-					
乳器賞	第 6 部	1					
	第 7 部	1					
	第 8 部	1					
	第 9 部	-					
	第 10 部	-					
ベストリードマン	中学生以下	-					
	学 生	1					
	レディース	1					
ファミリー		1					

祝 第41回 兵庫県ブラック・アンド・ホワイトショウ

JP3H57843 CONCERGE

ワイケーランド ファリス コンシエルジュ ET
＜ コブラ × ミッドナイト × モーグル ＞



グリット ベツジ コンシエルジュ(3産目)
浜中町/熊谷 康浩 氏 所有
母の父/ルツツブラックビュー パート ET

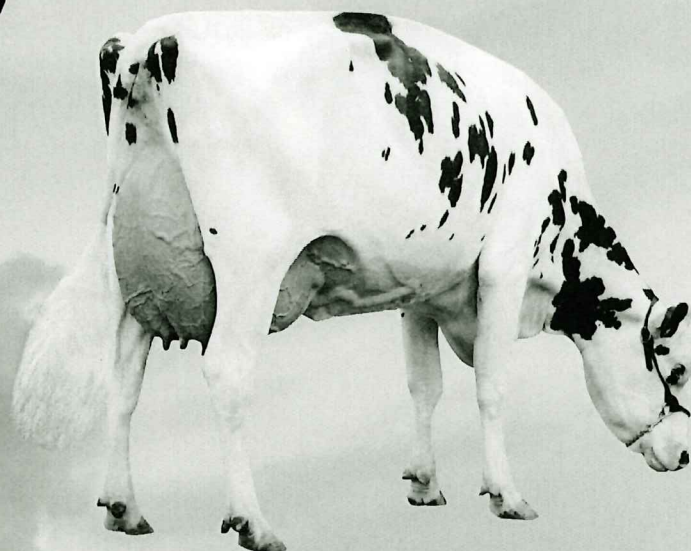

SUGA-LA ホープ コンシエルジュ(2産目)
枝幸町/菅原 一人 氏 所有
母の父/モーニングビュー SHTL ソクラテス ET



GNTTP No.

1



MOVIE

GH-X♀ GNTTP + 2,948

- ◆ 国内唯一のコブラ息牛! 前回よりさらに成績向上し、2期連続NTP No.1!
- ◆ 全国No.1の長命連産効果と在群能力で経営に貢献!
- ◆ 抜群の乳器・肢蹄の改良力と優れた管理形質



一般社団法人
ジェネティクス北海道
GENETICS HOKKAIDO assoc.

〒060-0004 札幌市中央区北4条西1丁目1番地 北農ビル13F TEL(011)242-9645
<https://www.genetics-hokkaido.ne.jp>



道央広域事業所 〒061-1102 北広島市西の里346番地1
TEL(011)375-4395 FAX(011)375-4411

写真撮影/ホルスタイン・マガジン社
@gh_assoc @genetics.hokkaido @gh_assoc ジェネティクス北海道

- 出品牛 -

第1部

ホルスタイン種

雌

未經産

9ヶ月以上

12ヶ月未満

出品No.	名号		登録No.		産地	出品者住所	繁殖者住所	
	生年月日		母No.			自家産	出品者氏名	繁殖者氏名
	S	父略号	父No.					
	D							
101	マックスベル デルタラムダ ウノ クオン		13863-4329-3		自家産	神戸市	同左	
	令和4年4月27日		13863-4329-3					
	S	ファアーニア デルタラムダ ET	551H3379	840 3125993715		永田 正樹	同左	
	D	ハリマ フランレーン ウノ クオン	14721-4346-2					
102	ハリマ リコライス ドリーム モグ		16561-4469-8		自家産	加西市	同左	
	令和4年4月15日		16561-4469-8					
	S	パインツリー シド ET	200H2137	USA 62175895		県立播磨農業高校	同左	
	D	ハリマ リコライス ドリーム モナ	13727-4431-8					
103	ケンノウ マヤ GW アロング レイ		16546-6026-8		自家産	加古川市	同左	
	令和4年4月8日		16546-6026-8					
	S	ブラバントデール アロングサイド ET	200H11674	CAN 42002416		県立農業高校	同左	
	D	ケンノウ マヤGW タトゥー サク ET	13667-5986-1					
104	フェアハイブン LMN ロデオ クラウンズ		13921-8261-9		南あわじ市	淡路市	南あわじ市	
	令和4年4月1日		13921-8261-9					
	S	ファアーニア デルタラムダ ET	551H3379	840 3125993715		林 秀晃	富永 忠良	
	D	フェアハイブン LMN イヴ サンローラン	15272-8134-7					
105	ワールドフェア GF サクラサク ビスタ		13921-8262-6		南あわじ市	南あわじ市	南あわじ市	
	令和4年4月1日		13921-8262-6					
	S	ファアーニア デルタラムダ ET	551H3379	840 3125993715		高田 和也	ワールドフェア-シンジケート	
	D	ワールドフェア シンジケート ヒナマツリ ビスタ	13692-6897-1					

第2部

ホルスタイン種

雌

未経産

12ヶ月以上

15ヶ月未満

出品No.	名号		登録No.		産地	出品者住所		繁殖者住所	
	生年月日		父No.			出品者氏名		繁殖者氏名	
	S	父略号	母No.						
	D								
201	ハリマ ラバンガード ドツク アイラ		16561-4467-4		自家産	加西市		同左	
	令和4年3月18日		16561-4467-4			県立播磨農業高校		同左	
	S	ウトドクレスト キング ドツク	250H12961	840 3132417775					
	D	ハリマ ラバンガード ユミト スー ET	13727-4425-7						
202	アイピース ボナム スーパー アポロ		16556-0413-1		自家産	洲本市		同左	
	令和4年3月12日		16556-0413-1			相曽 元貴		同左	
	S	ボナム ET	D-823160	DNK257840					
	D	アイピース ジョージア アポロ	15816-7935-7						
203	グツドリバー デルタベータ メモリー		16559-9807-0		自家産	神戸市		同左	
	令和4年3月10日		16559-9807-0			吉川 稔英		同左	
	S	フアーニアー デルタベータ 241 ET	151H3244	840 3125993700					
	D	グツドリバー プリンセス アイ マイ ミー	15100-9692-7						
204	HAI バーバラ ホットスポット ジアース		16434-2465-9		自家産	南あわじ市		同左	
	令和4年2月19日		16434-2465-9			淡路農業技術センター		同左	
	S	シーマーズ ホットスポット ET	734H90	840 3141495385					
	D	HAI バーバラ キングドツク シンデレラ	16014-2414-1						
205	アバンギャルド ローディアン クラツシャブル		16480-1871-6		自家産	南あわじ市		同左	
	令和4年1月20日		16480-1871-6			出口 順也		同左	
	S	OHリバーSYC クラツシャブル ET	200H11127	840 3135145001					
	D	DH ローディアン ゴチ	15422-1550-1						
206	フェアヘイブン S グレイス アリシア		16286-8255-5		南あわじ市	淡路市		南あわじ市	
	令和4年1月13日		16286-8255-5			林 秀晃		富永 忠良	
	S	アワーフェイバリット アップグレード ET	551H3688	840 3146864323					
	D	HAI アクトレス アフターショツク ヒカリ ET	15546-2337-0						
207	ケンノウ マリ アロング テク		16546-6023-7		自家産	加古川市		同左	
	令和4年1月5日		16546-6023-7			県立農業高校		同左	
	S	ブラバントデール アロングサイド ET	200H11674	CAN 42002416					
	D	ケンノウ マリ デンバー チセ	15831-5965-9						

第3部

ホルスタイン種

雌 未経産

15ヶ月以上

18ヶ月未満

出品No.	名号		登録No.		産地	出品者住所		繁殖者住所	
	生年月日		父略号			父No.		繁殖者氏名	
	S		母No.						
	D								
301	ハリマ ダフネ オーサム プジヨル		16561-4462-9		自家産	加西市		同左	
	令和3年12月21日		16561-4462-9			県立播磨農業高校		同左	
	S	ラツクイー オーサム RED	76H1603	USA 72186769					
	D	ハリナ ダフネ オラシオン	13704-4337-4						
302	フェアヘイブン ROXY キヤミラ レイ		16286-8249-4		南あわじ市	南あわじ市		南あわじ市	
	令和3年11月7日		16286-8249-4			高田 和也		富永 忠良	
	S	クレイヌツク ディスクジヨツキー ET	777H11287	CAN 12731113					
	D	フェアヘイブン ROXY キヤピタル レイ ET	15872-8157-8						
303	グツドリバー オーサム アーサー		16559-9801-8		自家産	神戸市		同左	
	令和3年10月29日		16559-9801-8			吉川 稔英		同左	
	S	ラツクイー オーサム RED	76H1603	USA 72186769					
	D	グツドリバー DP プリンセス アーサー	15100-9699-6						
304	キャッチャー デルタラムダ ウルリー		16546-5407-6		自家産	洲本市		同左	
	令和3年10月26日		16546-5407-6			赤井 裕典		同左	
	S	ファーニア デルタラムダ ET	551H3379	840 3125993715					
	D	キャッチャー クラツシュ ペンコール	16035-5359-7						
305	グリーンヒル ソクラテス ブリット		14079-9065-9		自家産	洲本市		同左	
	令和3年10月24日		14079-9065-9			眞淵 博行		同左	
	S	モーニングビュー SHTL ソクラテス ET	JP3H55056	55056					
	D	グリーンヒル ジョー ハンナー	13483-6147-1						
306	マックスベル デルラム エロ エロ		13724-4290-0		自家産	神戸市		同左	
	令和3年10月11日		13724-4290-0			永田 正樹		同左	
	S	ファーニア デルタラムダ ET	551H3379	840 3125993715					
	D	マックスベル マツカチエン パワー エロテイック ET	13860-4175-5						

第4部

ホルスタイン種

雌

未経産

18ヶ月以上

21ヶ月未満

出品No.	名号		登録No.		産地	出品者住所	繁殖者住所	
	生年月日		父No.			自家産	出品者氏名	繁殖者氏名
	S	父略号	母No.					
	D							
401	マックスベル JS デンプシー ユニクス		16465-4278-7		自家産	神戸市	アメリカ	
	令和3年9月2日		16465-4278-7					
	S	クロトー レスペロン ユニクス ET	200H3913	CAN 107567492		永田 正樹	Wendon Holsteins	
	D	シドビューティー デンプシー ベラ ET	840 3142292485					
402	ハリマ アベカーク ドアマン ヴィーナ		13888-4455-2		自家産	加西市	同左	
	令和3年9月1日		13888-4455-2					
	S	バルビツソン ドアマン ET	200H6480	CAN 107281711		県立播磨農業高校	同左	
	D	ハリマ アベカーク ブラック キヤツスル	13366-4329-9					
403	ハリマ リコライス ラムダ カナ		13888-4453-8		自家産	加西市	同左	
	令和3年8月11日		13888-4453-8					
	S	フアーニア デルタラムダ ET	551H3379	840 3125993715		県立播磨農業高校	同左	
	D	ハリマ リコライス アイオン カトレア	14721-4343-1					

第6部

ホルスタイン種

雌 経 産

出品No.	名号		登録No.		産地	出品者住所	繁殖者住所
	生年月日		父No.			出品者氏名	繁殖者氏名
	S	父略号					
	D	母No.					
601	アバンギヤルド ハーベスト ツネ		16327-1856-1		自家産	南あわじ市	同左
	令和3年2月25日		16327-1856-1				
	S	ウイルラ ハーベスト ET	29H18043	USA 73519358		出口 順也	同左
	D	アバンギヤルド ビーコン ツネ	13466-1793-8				
602	アバンギヤルド SK ライラック		16327-1852-3		自家産	南あわじ市	同左
	令和3年2月16日		16327-1852-3				
	S	ウオルナットローン サイドキック ET	200H10992	CAN 12508113		出口 順也	同左
	D	ハツピーランド ティー ライ ET	13484-1056-8				
603	BS アンデイナイド ロイ		16178-5391-1		自家産	洲本市	同左
	令和3年2月11日		16178-5391-1				
	S	アワーフェイバリット アンデイナイド ET	7H13730	840 312520760		赤井 裕典	同左
	D	BS カレン アトラス ロイ	12541-0640-1				
604	マックスベル デンバー ハーゲン グツドリバー		15728-4259-3		自家産	神戸市	同左
	令和3年1月19日		15728-4259-3				
	S	ブレンランド デンバー	94H18518	CAN 12074893		永田 正樹	同左
	D	グツドリバー ピース ハーゲン サンダー	14770-9740-1				
605	グツドリバー J アヤメ		14758-9769-0		自家産	神戸市	同左
	令和2年10月14日		14758-9769-0				
	S	サイクル マクグツチ ジョーデイ RED	551H3309	840 3131666411		吉川 稔英	同左
	D	グツドリバー アヤメ アブソリュウト ナツツ	14770-9739-5				

第7部

ホルスタイン種

雌 経 産

2才6ヶ月以上

3才未満

出品No.	名号		登録No.		個体識別耳標番号		産地	出品者住所	繁殖者住所
	生年月日		父略号		父No.			出品者氏名	繁殖者氏名
	S								
	D		母No.						
701	アイファーム ドラマ ジェム				16236-0888-8		自家産	洲本市	同左
	令和2年8月31日				16236-0888-8				
	S	MR モーグル ドラマ 1435 ET	151H695	USA	72128224			中野 昌佳	同左
	D	アイファーム エヴァン ドレーク			15616-0819-3				

第8部

ホルスタイン種

雌 経 産

3才以上

4才未満

出品No.	名号		登録No.		産地	出品者住所	繁殖者住所	
	生年月日		父No.			自家産	神戸市	カナダ
	S	父略号						
	D	母No.						
801	マックスベル ソロモン ソックス		16008-4250-2		自家産	神戸市	カナダ	
	令和1年12月11日		16008-4250-2					
	S	ウオールナットローン ソロモン ET	200H10146	CAN 11775998				
	D	ヤコブス ゴールドウイン フリタニイ ET	CAN 104579319					
802	フェアハイブン ROXY キヤピタル レイ ET		15872-8157-8		自家産	南あわじ市	カナダ	
	令和1年8月9日		15872-8157-8					
	S	スタントنز キヤピタル ゲイン ET	200H10362	CAN 11696699				
	D	スピークエヌジエイ ウーノ ドルチエ レイ ET	USA 71619070					

第12部

母娘牛群

(2頭1組)

1201-1 カーフの部 カーフ 2 アイファーム スペクター ドレーク
1201-2 7部 701 アイファーム ドラマ ジェム

洲本市

中野 昌佳

2組

1202-1 3部 302 フェアハイブン ROXY キヤミラ レイ
1202-2 6部 802 フェアハイブン ROXY キヤピタル レイ ET

南あわじ市

富永 忠良

第13部**自家生産牛群****(3頭1組)****1組**

1301-1

3部

301

ハリマ ダフネ オーサム プジヨル

1301-2

4部

402

ハリマ アベカーク ドアマン ヴイーナ

1301-3

4部

403

ハリマ リコライス ラムダ カンナ

加西市**県立播磨農業高校**

能 力 賞 (ベストプロダクション)

審査番号	出品者住所		出品者氏名		
	名号				
	登録番号		生年月日		
	検定時年齢	産次	検定日数	搾乳回数	乳量(kg)
	乳脂量(kg)	乳脂率(%)	SNF量(kg)	SNF率(%)	SCM乳量(kg)

第8部

802	南あわじ市		富永 忠良		
	フェアハイブン ROXY キャピタル レイ ET				
	1587281578		令和1年8月9日		
	02-02	1	305	×2	8,871
	389	4.4	804	9.1	9,392

祝 第41回兵庫県ブラック・アンド・ホワイショウ

イルト RED A1A1 BB D-917594
イロード・RED x レイサー x モーグル

高いNTP換算値 (国内第2位相当)

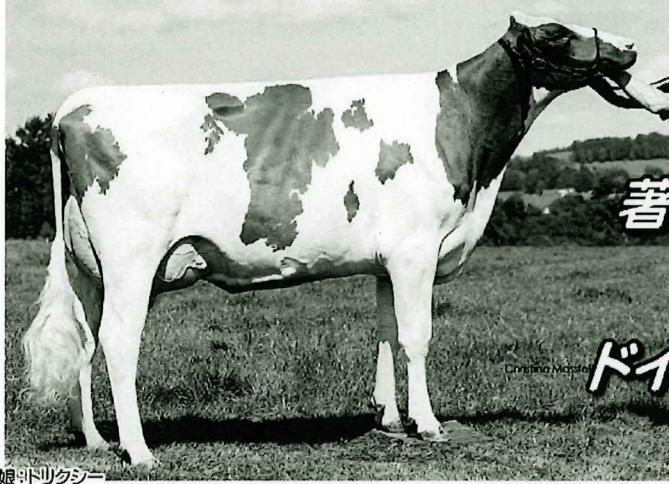

娘・ドリックシー

性判別対応
D-917594X

2022年12月
RZG 142
GNTP +2,821

著名な“ロクシー”ファミリー

高能力REDブル

ドイツREDランキング第4位

優れた体型&乳器



K.K. TOKACHI A.I. CENTER

(株)十勝家畜人工授精所

〒089-1247 北海道 帯広市 昭和町 基線108番地

TEL(代表) 0155(64)4705

FAX 0155(64)4734

http://www.taic.co.jp/

祝

第41回兵庫県ブラック アンド ホワイショウ

94HO19826 ジェイコブスショウタイムET *RC

SHOWTIME *RC

エクスカリバー x オーカリバー x レッドバースト RED x レジメント RED

GRAND
CHAMPION

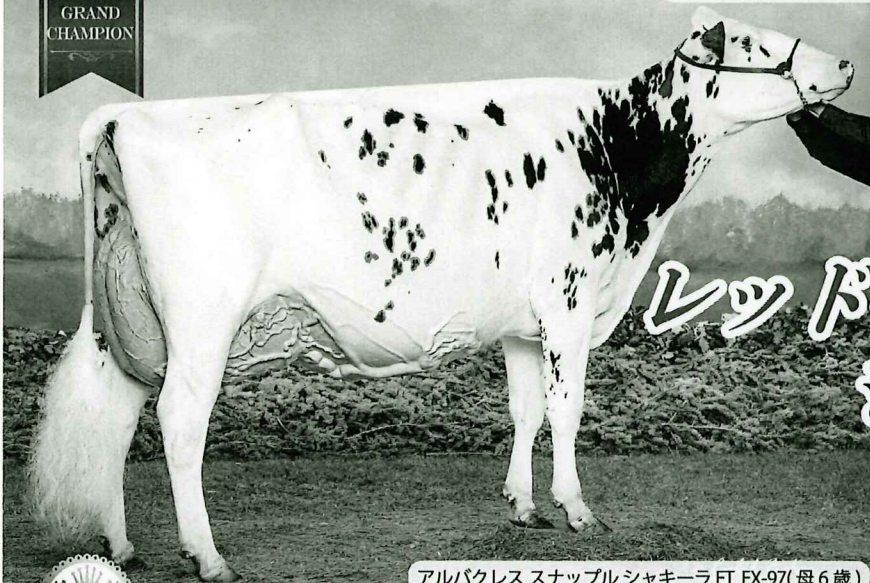

KHW レジメントアップル RED ET (3代前母6歳)

レッドキヤリアで
ショウを飾る!!

体型 2.75

乳器 1.91 ・ 肢蹄 1.79

アルバクレススナップルシャキーラ ET EX-97(母6歳)

アメリカ ワールドデューリーエキスポ 2021 グランドチャンピオン
カナダ ナショナル ホルスタインショウ 2021 グランドチャンピオン

1



オールジャパン ブリーダーズ サービス株式会社

〒089-1247 北海道帯広市昭和町東5線113番地

Email: abs@jlt.ne.jp

TEL: 0155-64-5344

FAX: 0155-64-5736

URL: https://ajbs.co.jp



第41回兵庫県B&Wショウ協賛者御芳名

(順不同)

一般社団法人全国酪農協会	全国酪農業協同組合連合会
全国農業協同組合連合会兵庫県本部	一般社団法人日本ホルスタイン登録協会
兵庫県牛乳協会	兵庫県乳業協会
淡路島牛乳株式会社	丹波乳業株式会社
公益社団法人兵庫県畜産協会	一般社団法人家畜改良事業団
一般社団法人ジェネティクス北海道	株式会社十勝家畜人工授精所
S T ジャパン株式会社	株式会社野澤組
オールジャパンブリーダーズサービス株式会社	アルタジャパン株式会社
エリートジェネティクス株式会社	フィード・ワン株式会社
グローバルジェネティクス株式会社	デーリィマン社
株式会社デーリィ・ジャパン社	株式会社ホルスタインマガジン社
株式会社 X - J	株式会社神戸ETセンター
藤原産業株式会社	株式会社藤井
日本全薬工業株式会社西日本事業所	日産合成工業株式会社
株式会社サン動薬	株式会社三共運輸
株式会社多田フィロソフィ	株式会社西日本削蹄
株式会社セイワ	JA西日本くみあい飼料株式会社
雪印種苗株式会社岡山営業所	明治飼糧株式会社
西日本カワヨ株式会社	株式会社オールインワン
株式会社ウリュウ	山忠商事株式会社
丸永株式会社	浅野商事株式会社
兵庫飼糧株式会社	日本製麻株式会社
野上飼料株式会社	淡路レント

農家等の皆さまへ！

リース協会のリースが変わりました。

令和4年度の改正事項

附加貸付料率を1.0%から0.7%に引下げました。

例えば、取得価額（税込） バルククーラー 1,100,000円、

貸付期間6年、10月貸付け、譲渡価額が取得価額の10%の場合

附加貸付料1.0%のときの支払総額（動産総合保険料含む。） ⇒ 1,142,030円

// 0.7% // (//) ⇒ 1,131,452円

詳細は、裏面の比較表①
を参照のこと。

最後に支払う譲渡価額に関して、これまでの一律取得価額の10%相当額から、10%相当額又はゼロ（リース料返済額の平準化）のいずれかを選択できるようになりました。

上記の例（譲渡価額除く）の場合

譲渡価額について取得価額の10%を選択したとき ⇒ 1,131,452円

// // ゼロを選択したとき ⇒ 1,129,523円

詳細は、裏面の比較表②
を参照のこと。

(注1) 中央酪農会議の発電機等補助付リースにおいて、譲渡価額をゼロと選択した場合、補助率を1/2にできません（従来は譲渡価額が補助対象外のため47.6%）。

(注2) リース協会のリースは、農協等を通じた再貸付（転貸）方式なので、再貸付けに係る手数料（機械代の0～2.5%）がかかることがあります。

ご質問、利用希望等につきましては下記までお問合せ下さい。

兵庫酪農農業協同組合

TEL: 078-976-5011 FAX: 078-976-5012

公益財団法人畜産近代化リース協会 畜産事業部

東京都港区六本木2-1-13

電話：03-3584-0899

比較表① (附加貸付料率：1.0%が0.7%へ引下げ)

区分	第1回	第2回	第3回	第4回	第5回	第6回	第7回	第8回	第9回	第10回	第11回	第12回	計
	令和5年3月 末日納付	令和5年9月 末日納付	令和6年3月 末日納付	令和6年9月 末日納付	令和7年3月 末日納付	令和7年9月 末日納付	令和8年3月 末日納付	令和8年9月 末日納付	令和9年3月 末日納付	令和9年9月 末日納付	令和10年3月 末日納付	令和10年9月 末日納付	
基本貸付料	7,500	7,500	7,500	7,500	7,500	7,500	7,500	7,500	7,500	7,500	7,500	7,500	900,000
譲渡価額													100,000
譲渡価額による消費税額													10,000
附加貸付料 (畜産関係施設のみ) (東馬、地方馬用施設リースは無利子)	5,000	4,625	4,250	3,875	3,500	3,125	2,750	2,375	2,000	1,625	1,250	875	35,250
動産総合保険料	6,780												6,780
支払合計額	94,280	87,125	86,750	86,375	86,000	85,625	85,250	84,875	84,500	84,125	83,750	193,375	1,142,030

0.7%のとき

区分	第1回	第2回	第3回	第4回	第5回	第6回	第7回	第8回	第9回	第10回	第11回	第12回	計
	令和5年3月 末日納付	令和5年9月 末日納付	令和6年3月 末日納付	令和6年9月 末日納付	令和7年3月 末日納付	令和7年9月 末日納付	令和8年3月 末日納付	令和8年9月 末日納付	令和9年3月 末日納付	令和9年9月 末日納付	令和10年3月 末日納付	令和10年9月 末日納付	
基本貸付料	7,500	7,500	7,500	7,500	7,500	7,500	7,500	7,500	7,500	7,500	7,500	7,500	900,000
譲渡価額													100,000
譲渡価額による消費税額													10,000
附加貸付料 (畜産関係施設のみ) (東馬、地方馬用施設リースは無利子)	3,500	3,237	2,975	2,712	2,450	2,187	1,925	1,662	1,400	1,137	875	612	24,672
動産総合保険料	6,780												6,780
支払合計額	92,780	85,737	85,475	85,212	84,950	84,687	84,425	84,162	83,900	83,637	83,375	193,112	1,131,452

比較表② (譲渡価額の10%又はゼロのいずれかを選択)

区分	第1回	第2回	第3回	第4回	第5回	第6回	第7回	第8回	第9回	第10回	第11回	第12回	計
	令和5年3月 末日納付	令和5年9月 末日納付	令和6年3月 末日納付	令和6年9月 末日納付	令和7年3月 末日納付	令和7年9月 末日納付	令和8年3月 末日納付	令和8年9月 末日納付	令和9年3月 末日納付	令和9年9月 末日納付	令和10年3月 末日納付	令和10年9月 末日納付	
基本貸付料	7,500	7,500	7,500	7,500	7,500	7,500	7,500	7,500	7,500	7,500	7,500	7,500	900,000
譲渡価額													100,000
譲渡価額による消費税額													10,000
附加貸付料 (畜産関係施設のみ) (東馬、地方馬用施設リースは無利子)	3,500	3,237	2,975	2,712	2,450	2,187	1,925	1,662	1,400	1,137	875	612	24,672
動産総合保険料	6,780												6,780
支払合計額	92,780	85,737	85,475	85,212	84,950	84,687	84,425	84,162	83,900	83,637	83,375	193,112	1,131,452

又は

区分	第1回	第2回	第3回	第4回	第5回	第6回	第7回	第8回	第9回	第10回	第11回	第12回	計
	令和5年3月 末日納付	令和5年9月 末日納付	令和6年3月 末日納付	令和6年9月 末日納付	令和7年3月 末日納付	令和7年9月 末日納付	令和8年3月 末日納付	令和8年9月 末日納付	令和9年3月 末日納付	令和9年9月 末日納付	令和10年3月 末日納付	令和10年9月 末日納付	
基本貸付料	8,337	8,333	8,333	8,333	8,333	8,333	8,333	8,333	8,333	8,333	8,333	8,333	1,000,000
譲渡価額	8,337	8,333	8,333	8,333	8,333	8,333	8,333	8,333	8,333	8,333	8,333	8,333	100,000
譲渡価額による消費税額													
附加貸付料 (畜産関係施設のみ) (東馬、地方馬用施設リースは無利子)	3,500	3,208	2,916	2,624	2,333	2,041	1,749	1,458	1,166	874	583	291	22,743
動産総合保険料	6,780												6,780
支払合計額	101,954	94,874	94,582	94,290	93,999	93,707	93,415	93,124	92,832	92,540	92,249	91,957	1,129,523

譲渡価額ゼロ

※ 上記の試算表は、当協会ホームページ (<http://japla.lin.gr.jp/shinsei.html>) に掲載していますので、ご利用ください。

第41回 兵庫県ブラック・アンド・ホワイト・ショウ入賞牛記録表

賞	出品番号	名号	住所	出品者
未経産 グランドチャンピオン				
経産 グランドチャンピオン				
未経産 リザーブグランドチャンピオン				
経産 リザーブグランドチャンピオン				
母系牛群 グランドチャンピオン				
母娘牛群 グランドチャンピオン				
自家生産牛群 グランドチャンピオン				
ファミリーショウ				
ベストリードマン	中学生以下			
	学生リードマン			
	レディース			

区分	C	RC	1等賞				2等賞				乳器賞	能力賞
カーフの部												
第1部												
第2部												
第3部												
第4部												
第5部												
第6部												
第7部												
第8部												
第9部												
第10部												
第11部												
第12部												
第13部												

兵庫県ホルスタイン改良協議会